paroissenp@gmail.com
www.paroissenp.fr — 01 34 98 02 80 — Presbytère 12 rue de Neauphle - 78760 Jouars-Pontchartrain

Paroisse Neauphle-Pontchartrain
Eglise verte

GROUPEMENT PAROISSIAL de Neauphle-Pontchartrain

Jouars-Pontchartrain, Neauphle-Le-Château, Neauphle-Le-Vieux, Saint-Germain-de-la-Grange, Villiers-Saint-Frédéric

Siloé

DECEMBRE 2026

✞ Il n'y a pas de plus grand amour, que de donner sa vie pour ses amis (Jean 15) ✞

EDITO

« À Noël, Dieu nous donne son Fils.
À notre tour, apprenons à nous donner un peu de nous-mêmes. »

Chers amis, chers paroissiens,

Il y a des périodes de l'année qui ont une saveur particulière. L'Avent est de celles-là ! Avec ses lumières qui illuminent peu à peu nos rues et nos maisons, ses préparatifs, ses retrouvailles annoncées et cette attente joyeuse qui grandit au fil des semaines, nous voici invités à reprendre le chemin de Noël. Mais au-delà de l'effervescence de cette période, l'Avent est surtout un temps précieux pour préparer notre cœur à accueillir Celui qui vient : Jésus, le Fils de Dieu, qui choisit de se faire tout petit pour venir habiter parmi nous.

Cette année, notre chemin paroissial est éclairé par une parole de Jésus qui nous accompagne tout au long de notre année pastorale : **« Il n'y a pas de plus grand amour que de donner sa vie pour ses amis. »** (Jn 15, 13).

Cette parole est magnifique, mais elle est aussi exigeante. Elle nous rappelle que l'amour véritable ne se contente pas de belles paroles : il se donne, il se rend disponible, il prend soin, il écoute, il pardonne et il sait faire une place à l'autre. **Et si nous profitions de ce temps de l'Avent pour donner un visage concret à cet amour ?**

Nous n'avons pas besoin de réaliser de grandes choses. Parfois, donner sa vie commence tout simplement par donner un peu de son temps, offrir une écoute attentive, prendre des nouvelles d'une personne isolée, visiter quelqu'un qui ne peut plus se déplacer, faire le premier pas vers une réconciliation, accueillir celui que nous connaissons moins bien ou simplement offrir un sourire à celui qui en a besoin ou encore avoir une parole bienveillante et constructive. Ce sont de petits gestes, parfois presque invisibles, mais qui peuvent changer une journée, réchauffer un cœur et redonner le goût de l'espérance.

Car aimer, c'est rendre Dieu présent dans la vie des autres. Et notre monde en a particulièrement besoin ! Nous ne pouvons pas fermer les yeux sur l'actualité qui nous entoure. Les guerres qui continuent de ravager des populations, les tensions

internationales, les violences, les divisions, les inquiétudes face à l'avenir et les difficultés économiques pèsent sur beaucoup de personnes. Dans notre société aussi, les fragilités sont nombreuses : des familles traversent des épreuves, des personnes souffrent de solitude, des jeunes cherchent leur place et certains portent des blessures que personne ne voit.

Face à tout cela, nous pourrions parfois être tentés par le découragement. Pourtant, Noël vient nous rappeler une vérité extraordinaire : **Dieu n'abandonne jamais notre humanité !**

Il ne vient pas dans la puissance, le bruit ou les apparences. Il vient dans la fragilité d'un enfant, dans la simplicité d'une crèche, dans la pauvreté d'une étable. À Bethléem, Dieu nous rejoint là où nous sommes, avec nos joies et nos peines, nos réussites et nos fragilités. Il ne vient pas nous juger, mais nous aimer. Il ne vient pas nous demander d'être parfaits, mais nous ouvrir un chemin de vie.
Voilà le merveilleux cadeau de Noël : Dieu se fait proche. Il vient nous dire que nous sommes aimés, infiniment et gratuitement. Et cet amour, reçu de Lui, nous sommes appelés à le faire grandir autour de nous. Une paroisse vivante n'est pas simplement une paroisse où il se passe beaucoup de choses. ***C'est avant tout une communauté où l'on apprend à s'aimer, à se porter les uns les autres et à marcher ensemble à la suite du Christ***.

Pendant cet Avent, prenons aussi le temps de retrouver le goût de la prière. Quelques minutes de silence, une page d'Évangile, un chapelet, une visite à la crèche ou un temps d'Adoration peuvent suffire à rouvrir notre cœur à la présence de Dieu. Laissons Marie nous accompagner sur ce chemin. Elle qui a accueilli Jésus avec une confiance totale nous apprend à dire oui à Dieu, même lorsque nous ne comprenons pas tout. Avec elle, avançons dans la confiance et la douceur.

Et lorsque nous nous retrouverons devant la crèche, au soir de Noël, regardons cet Enfant. Il est le visage de l'Amour qui se donne, la lumière qui traverse nos nuits et l'espérance qui ne déçoit pas. Dans ses petits bras ouverts, c'est déjà toute sa vie qu'il nous offre. Il vient nous apprendre que la plus grande joie n'est pas de tout posséder, mais d'aimer et de se donner.

Que la lumière de Bethléem éclaire nos maisons, apaise nos inquiétudes, réchauffe les cœurs blessés et fasse grandir entre nous des liens de fraternité. Que personne ne se sente oublié ou laissé au bord du chemin. Et que notre paroisse soit, toujours davantage, ce lieu où chacun peut faire l'expérience de la bonté et de la tendresse de Dieu.

Je nous souhaite à tous un très beau temps de l'Avent, rempli de petites attentions et de belles rencontres, et une fête de Noël lumineuse, joyeuse et profondément habitée par la paix du Christ.

Dans la joie de nous retrouver bientôt autour de la crèche et de célébrer ensemble Celui qui vient nous aimer, je vous assure de ma prière et de mon affection fraternelle.
Joyeux et saint Noël à chacun et à chacune !

Père Charles-Henry Huguet +



Installer la Crèche chez soi : faire une place à Dieu dans notre maison !

À l'approche de Noël, une belle tradition revient dans nos maisons : celle d'installer la crèche le 1er we de l'Avent. Bien plus qu'une décoration ou un joli souvenir de notre enfance, la crèche est un véritable signe de foi et une invitation à accueillir Jésus dans notre quotidien.

En installant Marie, Joseph, l'Enfant Jésus le soir de Noël, les bergers et les mages, nous faisons entrer dans notre maison le mystère merveilleux de Noël : **Dieu se fait tout petit pour venir habiter parmi nous.** Lui, le Créateur du monde, choisit la simplicité d'une étable et la fragilité d'un nouveau-né pour nous révéler combien il nous aime.

La crèche nous rappelle ainsi que Dieu ne cherche pas une maison parfaite, mais un cœur prêt à l'accueillir. Nos maisons, avec leurs joies, leurs préoccupations, leurs fatigues, leurs moments de bonheur et parfois leurs difficultés, sont précisément les lieux où Jésus désire venir demeurer.

Installer la crèche peut aussi devenir un beau moment à vivre en famille. Avec les enfants, prenons le temps de placer les personnages, de raconter l'histoire de la naissance de Jésus, de lire quelques versets de l'Évangile et de confier au Seigneur les intentions de chacun devant une petite bougie, préparant la venue de l'Enfant-Roi qui illumine le cœur de notre humanité.

Alors, n'hésitons pas à installer une crèche, petite ou grande, traditionnelle ou toute simple. Qu'elle soit au cœur de notre maison, bien visible, pour nous rappeler chaque jour l'essentiel : **à Noël, Dieu vient à notre rencontre et nous offre le plus beau des cadeaux : son amour.**

Que nos crèches illuminent nos maisons et que nos cœurs deviennent, à leur tour, de petites crèches où Jésus puisse naître et grandir !

Couronnes de l'Avent, sur notre porte et/ou sur notre table :
Quatre bougies pour accueillir la Lumière !



La couronne de l'Avent est une belle tradition chrétienne qui nous accompagne tout au long des quatre semaines précédant Noël. Avec ses branches de sapin toujours vertes et ses quatre bougies, elle nous invite à entrer progressivement dans la joie de la naissance de Jésus.

Sa forme circulaire, sans commencement ni fin, évoque l'amour éternel de Dieu, qui ne cesse jamais de nous aimer. Le vert des branches rappelle l'espérance et la vie qui demeurent, même au cœur de l'hiver. Quant aux quatre bougies, elles représentent les quatre dimanches de l'Avent. Chaque dimanche, nous en allumons une nouvelle : peu à peu, la lumière grandit et vient éclairer nos maisons et nos cœurs.

Cette lumière nous rappelle que Noël approche et que le Christ est Celui qui vient illuminer nos vies. Dans un monde parfois traversé par les inquiétudes, les conflits et les obscurités, chaque bougie devient un petit signe d'espérance : la nuit n'aura pas le dernier mot, car Dieu vient à notre rencontre !

La couronne de l'Avent peut aussi devenir un beau rendez-vous familial : chaque dimanche, autour des bougies allumées, prenons quelques instants pour prier, lire l'Évangile, chanter ou confier au Seigneur ceux que nous aimons et ceux qui traversent des difficultés.

Allumer une bougie après l'autre, c'est laisser grandir en nous le désir d'accueillir Jésus. Et si, pendant cet Avent, nous laissions aussi grandir la lumière de notre amour, de notre joie et de notre attention aux autres ?

Car la plus belle couronne de l'Avent sera finalement celle que nous porterons dans notre cœur, préparé à accueillir l'Enfant de Bethléem !

Le 8 décembre : avec Marie, renouvelons notre confiance et confions-lui notre paroisse

Le 8 décembre, nous célébrons la fête de l'Immaculée Conception de la Vierge Marie. Nous rendons grâce pour ce merveilleux cadeau que Dieu a fait à Marie : dès le premier instant de son existence, elle a été préservée du péché originel, toute enveloppée de la grâce et de l'amour de Dieu. Marie est cette lumière toute pure qui nous montre le chemin vers Jésus. Par son « oui » confiant, elle nous apprend à accueillir Dieu dans nos vies et à lui faire pleinement confiance.

Cette fête sera aussi pour notre paroisse un moment particulièrement important puisque nous renouvellerons ensemble notre consécration à la Vierge Marie, Notre-Dame des 5 Clochers.

Se consacrer à Marie, ce n'est pas simplement lui confier quelques intentions ou lui demander sa protection. C'est choisir de marcher avec elle, de lui ouvrir notre cœur et de nous laisser conduire par elle vers son Fils. C'est lui confier nos familles, nos joies, nos peines, nos projets, nos jeunes, nos anciens et tous ceux qui traversent une épreuve. C'est

aussi lui confier notre communauté paroissiale, afin qu'elle grandisse toujours davantage dans la foi, la fraternité et la joie de l'Évangile.

En renouvelant cette consécration, nous redisons ensemble notre désir de vivre sous le regard bienveillant de Marie et à l'école de sa confiance. Qu'elle veille sur nos cinq clochers, sur chacun de nos villages et sur tous leurs habitants.

Marie, Notre-Dame des 5 Clochers, conduis-nous à Jésus ! Apprends-nous à aimer comme lui, à espérer avec confiance et à faire de notre paroisse une véritable maison de fraternité et de paix.

Neuvaine à l'Immaculée Conception - du 30 novembre au 8 décembre 2026
Neuf jours de prière pour la France, sa jeunesse et l'espérance du monde ! Cette neuvaine à la Vierge Marie nous invite à nous préparer à la fête de l'Immaculée Conception, le 8 décembre, en nous confiant à celle qui a accueilli Jésus avec une foi totale et un cœur sans partage. A cette occasion nous renouvellerons la consécration de notre Paroisse à la Vierge Marie, Notre Dame des 5 Clochers.

(Neuvaine qui se trouve sur le WhatsApp de la paroisse, le site internet et quelques livrets dans nos églises)



Mardi 8 décembre 2026, nous fêterons la Solennité de l'Immaculée Conception :

Messe à 9h, à la Chapelle Saint Padre Pio de Pontchartrain

Récitation du Rosaire à 15h à la Chapelle Saint Padre Pio de Pontchartrain

Messe à 20h, à l'église Saint Lin de Pontchartrain

Renouvellement de la paroisse à la Vierge Marie, Notre-Dame des cinq clochers



NUIT D'ADORATION À LA CHAPELLE SAINT PADRE PIO PONTCHARTRAIN

De vendredi 4 décembre 2026 de 22h00 à samedi 5 décembre 8h30,

suivi des Laudes à 8h30 et de la Messe à 9h.

Il est souhaitable de réserver votre créneau horaire d'adoration via le secrétariat, et le panneau dans la Chapelle Saint Padre Pio.

PARCOURS DE L'AVENT

L'Avent n'est pas simplement une période qui nous conduit à Noël, avec ses préparatifs, ses cadeaux et ses retrouvailles. C'est avant tout un chemin spirituel, une invitation à préparer notre cœur à accueillir Jésus.

Faire un parcours de l'Avent, c'est prendre le temps de ralentir au milieu de nos vies souvent bien remplies, de retrouver le goût de la prière, d'écouter la Parole de Dieu et de laisser le Seigneur rejoindre nos joies, nos questions et nos préoccupations. Voici quelques idées de parcours pour ceux qui souhaiteraient avoir quelques idées…

1. Meditatio : 2000 ans de tradition contemplative chrétienne

Du 29 novembre au 26 décembre 2026, Meditatio propose un parcours centré sur les grands trésors de la méditation chrétienne. Sur quatre semaines, découvrez différentes traditions de prière, de la *lectio divina* à l'oraison en passant par la spiritualité des Pères du désert et la prière de présence. Au programme : des méditations audio guidées et des temps de lecture pour apprendre à faire davantage de place au silence et à la présence de Dieu dans son quotidien pour une intériorité grandie. https://app.meditatio.app/

2. Prie en Chemin : « Magnifique naissance »

Avec son parcours « Magnifique naissance », Prie en Chemin invite à vivre un Avent vivifiant à la lumière du Magnificat et de l'encyclique *Magnifica Humanitas* du pape Léon XIV. Du 29 novembre au 28 décembre 2026, recevez chaque jour une méditation de la Parole de Dieu, complétée par une proposition d'écriture spirituelle et un enseignement hebdomadaire pour approfondir la préparation à Noël. https://prieenchemin.org/avent-2026/

3. Le Jour du Seigneur : « Noël, la Vie qui bouscule »

Sous le thème « Noël, la Vie qui bouscule », Le Jour du Seigneur propose un accompagnement hebdomadaire à partir du 26 novembre 2026. Inspiré notamment des textes du pape Léon XIV, ce parcours mêle méditations, citations, témoignages, vidéos, chants et œuvres d'art commentées. Une formule accessible pour nourrir sa foi tout au long de l'Avent et accueillir plus pleinement le mystère de la Nativité. https://info.lejourduseigneur.com/inscription-parcours-avent-2026

4. Prions en Église : « La paix soit avec vous ! »

Intitulée « La paix soit avec vous ! », la retraite en ligne de Prions en Église se déroule du 23 novembre au 25 décembre 2026. Fondée sur les psaumes et les cantiques des dimanches de l'Avent, elle propose chaque jour un éclairage différent : méditation biblique, lecture spirituelle, musique, contemplation d'une œuvre d'art ou atelier d'écriture. Une invitation à cheminer vers Noël en se laissant guider par la Parole de Dieu.

https://www.prionseneglise.fr/parcours/calendrier-avent-noel

5. Hallow : redécouvrir la beauté de la vie

À partir du 30 novembre 2026, l'application Hallow propose son traditionnel défi de l'Avent *Pray25*. Inspiré cette année du film *La vie est belle* (*It's a Wonderful Life*), ce parcours de 25 jours suit les pas de George Bailey pour vous aider à redécouvrir la beauté de la vie et la présence de Dieu dans votre quotidien. À travers des méditations guidées accessibles sur smartphone, cette retraite en ligne s'adresse particulièrement à ceux qui souhaitent intégrer facilement un temps de prière régulier dans un emploi du temps chargé. https://hallow.com/fr/

6. Les Frères Carmes Déchaux de la Province de Paris : « Avent 2026 avec Laurent de la Résurrection »

Du 25 novembre 2026 au 3 janvier 2027, les Frères Carmes Déchaux de la Province de Paris proposent un parcours consacré à frère Laurent de la Résurrection, figure emblématique de la spiritualité carmélitaine. À travers des méditations hebdomadaires, des podcasts et un calendrier quotidien diffusé également sur Hozana, cette retraite invite à apprendre à vivre sous le regard de Dieu au cœur même des occupations ordinaires. https://retraites.carmes-paris.org/retraite-page-accueil/avent-2026-avec-laurent-de-la-resurrection/

7. YouPray : « Pour que l'homme soit Dieu »

Pour l'Avent 2026, l'application YouPray propose une retraite en ligne intitulée **« Pour que l'homme soit Dieu »**, inspirée d'une formule célèbre de la tradition chrétienne sur l'Incarnation. Pendant quatre semaines, les participants sont invités à découvrir ce que la venue du Christ change concrètement dans leur vie à travers des méditations audio et des contenus adaptés aux différents âges. Une formule pensée pour ceux qui aiment prier en mobilité, au rythme de leur quotidien. https://youpray.fr/

8. La Fraternité Sacerdotale Saint-Pierre (FSSP) : « Vers la crèche avec saint Thomas d'Aquin »

Pour l'Avent 2026, la Fraternité Sacerdotale Saint-Pierre et sa plateforme de formation Claves proposent un parcours intitulé **« Vers la crèche avec saint Thomas d'Aquin »**. Du 29 novembre 2026 au 1er janvier 2027, les participants reçoivent chaque jour un court podcast mêlant enseignement thomiste, épisode de la vie du saint et piste de méditation. Chaque audio est complété par une proposition de prière d'une quinzaine de minutes, pour préparer Noël en nourrissant à la fois l'intelligence de la foi et la vie spirituelle. https://hozana.org/community/13211-parcours-d-avent-vers-la-creche-avec-saint-thomas-d-aquin

MESSES DU TEMPS DE NOËL
et de l'OCTAVE DE NOËL



Jeudi 24 décembre 2026 Messe à 18h30 à **Neauphle-le-Château**
précédée d'une **Veillée à 18h**
*(privilégiez le stationnement au parking **rue du vieux moulin**)*

Jeudi 24 décembre 2026 Repas « Noël Solidaire » 20h à **Pontchartrain,**

Jeudi 24 décembre 2026 Messe à 23h00 à **Pontchartrain,**
(suivi d'un vin chaud et brioche, à la Maison Saint Joseph
*(le parking **rue de la Brèche du Houx** sera ouvert)*

Vendredi 25 décembre 2026 ***Solennité de la Nativité du Seigneur***
Messe à 10h30 à **Neauphle-Le-Château**
*(privilégiez le stationnement au parking **rue du vieux moulin**)*

Jeudi 31 décembre 2026 Veillée d'adoration - 20h à 23h00 à **Pontchartrain**
Messe à 23h15 à **Pontchartrain**
suivi d'un vin chaud et brioche, à la Maison Saint Joseph
*(le parking **rue de la Brèche du Houx** sera ouvert)*

Vendredi 1er janvier 2027 ***Solennité de Sainte Marie, Mère de Dieu***
Messe à 10h30 à **Neauphle-Le-Château**

****

CONFESSIONS POUR LES ENFANTS DU CATÉCHISME



Elles auront lieu lors du temps fort , le samedi 12 décembre,
Maison Saint Joseph et Église Saint Lin de Jouars-Pontchartrain

****

CONFESSIONS POUR LES ADULTES

*** Soirée confessionnelle,** à l'église de Neauphle-Le-Château
mercredi 16 décembre 2026 de 20h à 22h.

Et dans le doyenné :

Vendredi 11 décembre 2026 à Maule de 20h à 22h

Dimanche 13 décembre 2026 à Montfort L'Amaury de 15h à 18h.

Confessions dans les paroisses aux alentours : voir les sites Web des paroisses.

Concerts

CONCERT DE LA SAINT NICOLAS

Samedi 5 décembre 2026

16h en l'église Saint Nicolas de Neauphle-Le-Château

Concert de musique classique, negro spirituals et chants de Noël

Participation libre

CONCERT DE NOËL

Samedi 19 décembre 2026

17h en l'église Saint Nicolas de Neauphle le Château

Le Syndicat d'Initiative de Neauphle le Château (SINLC) vous invite à un concert de chants de noël.

Participation libre et solidaire

CONCERT CHŒUR SAINT MARTIN

Mardi 22 décembre 2026

20h en l'église Saint Lin de Jouars-Pontchartrain

Concert de musique classique et chants de Noël

Participation libre



REPAS DE NOËL ENSEMBLE

Jeudi 24 décembre 2026 à 20h
Maison saint Joseph de Pontchartrain

La paroisse, Frédérique H. et le Secours Catholique « Cœurs fraternels d'Yvelines » sont heureux de vous inviter à un repas de noël ensemble.
Vous êtes seuls parce que votre famille, vos amis, vos voisins ne sont pas là…
Vous êtes tous les deux seuls et votre famille est loin …

Venez partager cette joie de noël avec nous, avec votre curé, **ENSEMBLE.**

POUR QUE PERSONNE NE RESTE SEUL !

Réservez **au 06 85 28 59 51**

(date limite d'inscription 19 décembre 2026)

Conduite et co-voiturage possible, signalez-vous !

CONSEIL PASTORAL
Compte Rendu de la rencontre du 5 novembre 2026

Comme à l'accoutumée, les demandes transmises par les paroissiens, ont été traitées avant d'abordés les points suivant :

- Les statuts du conseil pastoral
- La 1ère phase de travail sur les remontées de la consultation synodale paroissiale du 5/07.

1/ Remontées des paroissiens par mail :

* Demande **d'ouverture des deux battants de la porte côté mairie** de l'église de Neauphle-le-Château, pour faciliter l'accès aux personnes en fauteuil.

↳ *L'ouverture d'un seul battant permet l'accès à un fauteuil de type classique (comme vu ces derniers dimanches) cependant les recherches et démarches seront effectuées pour être en capacité d'ouvrir les deux battants en cas de besoin.*

* Proposition de **réflexion autour d'une idée de démarche visible, belle et optimiste, pleine d'espérance à destination des habitants de nos villages pour faire le pendant de la fête d'Halloween**.

↳ *Différentes propositions et idées sont évoquées et possibles. Cependant, il faut des personnes qui portent ce projet, pour mobiliser. Cette réflexion sera remise à l'ordre du jour ultérieurement pour une mise en œuvre l'année prochaine.*

* Observation sur la **durée trop longue des prières universelles** :

↳ *La demande prise en compte sera relayée aux différents rédacteurs de PU.*

2/ Statuts du Conseil Pastoral :

Le père Charles-Henry a effectué un rappel sur la nécessité et l'utilité des conseils paroissiaux (CP, CPAE, CPAS) en tant qu'instances d'accompagnement du curé dans sa mission. Ces statuts doivent correspondre aux besoins de la paroisse et à son identité.

Différents points figurant dans les statuts ont fait l'objet d'échanges et de réflexion :

- la composition du conseil : une dizaine de membres est le nombre retenu comme le plus approprié pour favoriser l'implication de chacun et la fluidité des échanges

- **la désignation des membres :**

La désignation des membres actuels du conseil, a été le fruit d'échanges entre le père Charles-Henry et différentes personnes impliquées dans la vie de la paroisse. Les points d'attention particuliers ont été, et seront également à l'avenir :

- que la personne se sente investie et qu'elle soit susceptible de répondre à l'appel
- qu'elle permette de répondre à une volonté de représentation des différentes missions, âges, origines géographiques... nécessaires à la représentativité du Conseil Pastoral
- que la personne apporte une réflexion pour la pastorale dans la paroisse
- que la personne puisse se réaliser dans la mission qui lui sera confiée
- que la personne puisse travailler en bonne intelligence et en confiance avec le père

- **le fonctionnement du conseil** :

Le conseil se réunit une fois par mois. Un bureau sera composé du curé de la paroisse, d'un secrétaire et d'un des deux membres du foyer d'accueil. Il réfléchit aux points qui doivent être abordés en réunion, en particulier au regard des besoins pastoraux de la communauté. Il se réunira au moins une fois par trimestre.

Le curé travaille avec le secrétaire pour la préparation de l'ordre du jour, le bilan des réunions, le compte rendu de réunion communiqué à l'ensemble des paroissiens.

- la durée du mandat et le mode de renouvellement des membres du Conseil Pastoral. Ils reçoivent un mandat d'une durée de 3 ans, renouvelable à discrétion du curé. Cependant, un membre de donner sa démission avant l'échéance initialement prévue.

Au départ du curé, le Conseil Pastoral reste en place pour assister le nouveau curé jusqu'à la fin de l'année civile de son arrivée. Le nouveau pasteur choisi discerne ensuite sur le renouvellement des membres en place ou leur remplacement.

Les échanges entre les membres ont permis de fixer les grandes lignes avec certains points de détail.
Les statuts définitifs rédigés seront transmis pour validation définitive au diocèse.

3/ Exploitation des remontées de la consultation synodale paroissiale du 5 juillet

L'ensemble des points exprimés ont été analysés et regroupés par thématiques. Elles ont été réparties entre les membres du conseil qui ont travaillé en binôme.

Des propositions concrètes sont faites, discutées et amendées. Elles constitueront les actions qui seront mises en œuvre à court, moyen ou long terme.

Une présentation du travail d'analyse effectué sur la première thématique : **l'accueil** (étymologie du mot accueil. « Accueillir, réunir, assembler ») a été faite. Parmi les propositions, la création d'une équipe d'accueil pour chacune des nos messes, proposition d'un panneau d'affichage de présentation des personnes ayant une mission au sein de la paroisse type trombinoscope… Un tableau des propositions retenues sera ensuite diffusé.

La mise en œuvre et la forme seront évoquées prochainement.
Les propositions issues du concile seront également intégrées à ce tableau pour répondre à la demande et à la réflexion effectuée en équipes dans ce temps fort paroissial.

La question de la communication dans ses différents aspects est apparue comme très importante et urgente. Elle fera donc l'objet d'un travail par une petite équipe dédiée et constituée de paroissiens sollicités pour leurs compétences dans ce domaine.

« ***Tout ce que vous avez fait à l'un de ces petits qui sont mes frères, c'est à moi que vous l'avez fait.*** » Mat.25,40

Dans nos villages, certains de nos aînés vivent la solitude au fil des jours.
La paroisse lance un **appel** tout simple **à celles et ceux qui souhaiteraient leur offrir un peu de chaleur humaine**. Une visite à domicile, une petite conversation ou une courte balade suffisent souvent à réchauffer les cœurs. Osez ! Cela vous apportera beaucoup à vous aussi.



Certains membres de notre communauté (personnes âgées, isolées ou n'ayant pas de moyen de transport) aimeraient assister à la messe dominicale, mais ne peuvent plus se déplacer seuls.
La paroisse met en place un **réseau de covoiturage solidaire**. Que vous ayez besoin d'être véhiculé pour vous rendre à une messe, que vous puissiez véhiculer un voisin ou une voisine, de votre village, ou sur votre trajet, Osez !

Merci de réfléchir et de venir en parler au Père Charles-Henry Huguet **06 64 09 33 30**
ou le secrétariat ☎ **01 34 98 02 80** — **paroissenp@gmail.com**

Merci pour votre générosité !

Un grand merci pour votre participation à la quête impérée pour le **Secours Catholique – Caritas France**. Merci de votre soutien et votre générosité qui permet de poursuivre des actions concrètes en faveur des personnes en précarité, ici et ailleurs.

Sur notre paroisse, l'équipe: **« Cœurs fraternels d'Yvelines »**.

☞ Souhaiteraient aussi **construire avec vous** :
Quelles nouvelles activités ou services aimeriez-vous voir sur la paroisse?

☞ Nous recherchons des **bénévoles** pour faire vivre la fraternité: visites, accueil, temps conviviaux, écoute, ateliers, soutien à des projets solidaires…

La cloche de l'église Saint-Lin de Pontchartrain sonne à nouveau

Après plusieurs mois d'absence, il est bon de se rappeler le "pourquoi sonne-t-elle de cette façon ?" Je vous propose d'éclaircir les principales sonneries sonnées sur notre cloche, par le biais de ce petit article.

L'Angélus : C'est le pape Urbain II (XIIème) qui demanda que l'on sonne la cloche d'une façon bien spécifique afin de rendre grâce au Mystère de l'Annonciation. L'angélus sera d'abord le soir, puis ajouté le matin et le midi par le pape Calixte III et le roi Louis XI au XVème siècle. La cloche commence la sonnerie par 3 séries de 3 tintements, ceux-ci correspondent au début de la prière, de "L'ange du Seigneur apporta l'annonce à Marie..." jusqu'au dernier "Je vous salue Marie...". S'ensuit alors la volée de la cloche qui s'applique à la prière finale.
La prière dure environ 2mn, c'est ainsi que la sonnerie de la cloche dure ce temps-ci.
A l'église Saint-Lin, l'angélus est sonné à 8h, midi et 19h15 (ce dernier pour ne pas entraver l'homélie de la messe du dimanche soir, mais également pour ne pas faire doublon avec l'angélus de Neauphle).

Le glas : Les funérailles sont signalées par une sonnerie de cloche très lente (1 coup toutes les 4s), ce qui nous fait tout de suite penser à un évènement grave. Dans certaines régions encore, on distingue 3 types de glas : l'homme, celui pour les femmes, et le glas enfants. Le premier comporte des séries de 3 coups, l'autre en comprend 2, le dernier, 1.

Les sonneries horaires : à Pontchartrain, au XXème siècle, les heures étaient sonnées aux quatre coins de la commune. Grâce à la cloche d'horloge de l'ancienne mairie, également plus au Nord par la cloche d'horloge de l'hôpital Saint-Louis, et plus au Sud au sein même du château (je me permets ces affirmations, car de nos jours nous pouvons encore constater les anciens marteaux de tintements qui frappaient la cloche par X coups pour annoncer les heures).
La seule église sonnant les heures à cette époque (de nos jours aussi) est Saint-Martin de Jouars.
Sur une ancienne carte postale de l'église Saint-Lin, nous remarquons un cadran d'horloge au niveau de l'occulus actuel donnant sur les combles.
Malheureusement les différentes petites cloches réparties dans le village, ne sonnant plus actuellement, nous avons souhaité marquer le temps à Pontchartrain par la cloche de Saint-Lin (en attendant une éventuelle remise en service de ces petites cloches, qui sait !).

Valentin

L'équipe Cœurs Fraternels d'Yvelines vous propose un

Café Sourires



Cœurs Fraternels d'Yvelines
"Seul on va plus vite
Ensemble on va plus loin"

L'équipe vous attend les lundis :

7 et 21 décembre

de 14h30 à 17h à la maison saint Joseph de Pontchartrain (12 rue de neauphle).

Repas partagé le vendredi 18 décembre à 12h à la maison saint Joseph de Pontchartrain.

VIE DE LA PAROISSE

Confessions : Elles ont lieu lors des permanences de Père Charles-Henry HUGUET à Pontchartrain, ou en prenant rendez-vous avec lui au 06 64 09 33 30 / chhuguet@yahoo.fr

Ouverture de nos églises

* **Eglise Saint-Lin, Pontchartrain**, tous les jours à partir de 9h30
* Eglise Saint Martin de Jouars, **en restauration**
* **Eglise Saint Nicolas, Neauphle-Le-Château**, en semaine tous les jours, 10 h - 16 h,
* **Eglise Saint Frédéric, Villiers-Saint-Frédéric**, le samedi après-midi
* Eglise Saint Nicolas, Saint Pierre, Neauphle-Le-Vieux, **en travaux**

ACCUEIL AU PRESBYTÈRE (hors vacances scolaires)

Équipe d'accueil : **le mercredi de 10h00 à 12h00 / le vendredi de 17h00 à 19h00**
le samedi de 10h00 à 12h00

Accueil du secrétariat au public : le jeudi de 9h30 à 11h00

Durant les vacances scolaires de Noël :
La permanence aura lieu uniquement le samedi 19 décembre 2026
REPRISE LE MERCREDI 6 JANVIER 2027

Permanences du curé et confessions au presbytère :
le mercredi de 10h à 12h
le vendredi de 17h à 19h
le samedi de 10h à 12h ou sur rendez-vous.

Pour contacter Père Charles-Henry Huguet
06 64 09 33 30 ou chhuguet@yahoo.fr

Paroisse NP - Notre Dame des cinq clochers
Groupe WhatsApp

Presbytère 12 rue de Neauphle - 78760 Jouars-Pontchartrain

☎ **01 34 98 02 80** — **www.paroissenp.fr** — **paroissenp@gmail.com**

TEMPS DE LOUANGE : « VENEZ, LOUEZ et ADOREZ DIEU! »
Dimanche 13 décembre 2026 - de 18h à 19h à l'église de Neauphle-Le-Château

PRIÈRE DES MÈRES

Les vendredis à 9h (sauf pendant les vacances scolaires).
Chez Isabelle PRIEUR, Neauphle-Le-Vieux, 1 rue de Versailles.

Si vous souhaitez les rejoindre, contactez Isabelle (iprieur@outlook.com).
Vous êtes toutes bienvenues.

RÉCITATION DU ROSAIRE

Immaculée Conception de la Vierge Marie - mardi 8 décembre - de 15h à 16h30, Chap. Padre PIO

RÉCITATION DU CHAPELET,
tous **les dimanches soirs à 17h30** à l'église saint Lin de Pontchartrain

VIE DE PRIÈRES/OUANGE

CATÉCHÈSE pour adultes 2026-2027

soirées pour découvrir ou approfondir sa Foi :

Vendredi 4 décembre 2026 de 20h30 à 22h00 à la maison Saint Joseph (derrière l'église saint Lin de Pontchartrain).

2ème thème : Jésus Christ : vrai Dieu et vrai homme. Approfondir le mystère de l'Incarnation, la personne du Christ, ses deux natures. Sa mission salvifique et ce que signifie réellement : Confesser Jésus comme Seigneur.

Contact : paroissenp@gmail.com

NOS JOIES

Baptêmes

Céleste DITTO — 5 décembre, église Saint Lin de Pontchartrain, 11h30

Mariage

Francisco MARTINEZ et Paola GALDOS

12 décembre à SANTIAGO du CHILI

Damien FONTANILLAS et Céline GONCALVES

12 décembre dans le Diocèse de Beauvais

NOS PEINES Obsèques

Marie-Claire HALLIER — 19 novembre à la chapelle de l'Hôpital de Pontchartrain
Liliane TORRES — 27 novembre à l'église saint Lin de Pontchartrain
Claude PINGLO — 1er décembre, 10h30 à l'église st Nicolas de Neauphle-Le-Château

VIE SPIRITUELLE

Rendez-vous - Décembre 2026

Ma. 01	**JOURNÉE AU DÉSERT :** Journée en silence, enseignement, messe, adoration, confessions de 9h15 à 15h30 à la maison saint Joseph, pour vous inscrire journee.desert.montfort@gmail.com
Me. 02	**CPAE** : rencontre des membres du Conseil Pastoral pour les Affaires Economiques à 20h au presbytère.
Ve. 04	**CATÉCHÈSE POUR ADULTES** : 1ère rencontre de l'année de 20h30 à 22h à la maison saint Joseph de Pontchartrain.
Ve. 04	**CATÉCHISME :** Réunion du curé et des catéchistes pour préparer le temps fort de l'Avent à 19h15 au presbytère.
Sa. 05	**ÉVEIL À LA FOI** : rencontre de 15h à 17h à la maison saint Joseph de Pontchartrain.
Di. 06	Messe de la communauté vietnamienne, 11h à l'église saint Lin de Pontchartrain. Et Temps Fort de l'Avent jusqu'à 17h30.
Di. 06	**CATÉCHUMÉNAT 2ème année** : rencontre au presbytère de 16h à 18h.
Di. 06	**JEUNES PRO** : rencontre de 16h à 18h30 à la maison saint Joseph.
Lu. 07 et 21	**CAFÉ SOURIRE** : rencontre de 14h30 à 17h à la maison saint Joseph.
Ma. 08	**ROSAIRE :** récitation du rosaire de 15h à 16h30 à la chapelle Padre Pio.
Je. 10	**CONSEIL PASTORAL** : réunion de ses membres à 20h30 à la maison saint Joseph.
Ve. 11	**AUMÔNERIE :** rencontre des **5ème, 4ème, 3ème** de 20h à 21h30 à la maison saint Joseph.
Sa. 12	**CATÉCHISME : Temps Fort de l'Avent** de 14h à 17h à la maison saint Joseph, enseignement, atelier, confession, adoration, goûter.
Sa. 12	**AUMÔNERIE :** rencontre des **6ème** de 10h à 11h30 à la maison saint Joseph.
Sa. 12	**Scouts Unitaires de France** : Temps fort de l'Avent à Thoiry.
Di. 13	**AUMÔNERIE :** rencontre des **lycéens en 2nd et 1ère** de 17h à 18h30 à la salle saint François ; des **Terminales** dans la salle saint Nicolas.
Di. 13	**AUMÔNERIE :** rencontre des jeunes qui se préparent à la 1ère communion 17h30-18h30 à la maison saint Joseph**.**
Di. 13	**CONFIRMANTS ADULTES** : rencontre de 16h30 à 18h30 à la maison saint Joseph.
Di. 13	**CATÉCHUMÈNAT 1ère année :** rencontre de 16h à 18h à la maison saint Joseph.
Di. 13	**TEMPS DE LOUANGE** : louange, enseignement, adoration, confession de 18h à 19h à l'église saint Nicolas de Neauphle-Le-Château.
Ma. 15	**SAMUEL 1 & 2** : rencontre des enfants qui se préparent au baptême 18h30/19h30.
Ve. 18	**SECOURS CATHOLIQUE-Cœurs Fraternels d'Yvelines** : repas partagé à 12h à la maison Saint Joseph de Pontchartrain.
Ve. 18	**CATÉCHISME :** Réunion curé/catéchistes de 19h à 20h, bilan de semestre.
Sa. 19	Les **samedis d'orgues** de Sainte-Cécile : Eglise saint Nicolas de Neauphle-Le-Château de 12h à 12h30.

AGENDA DE LA PAROISSE

PROPOSITIONS DE FORMATIONS, DE RASSEMBLEMENTS … DIOCÈSAIN OU EN DOYENNÉ





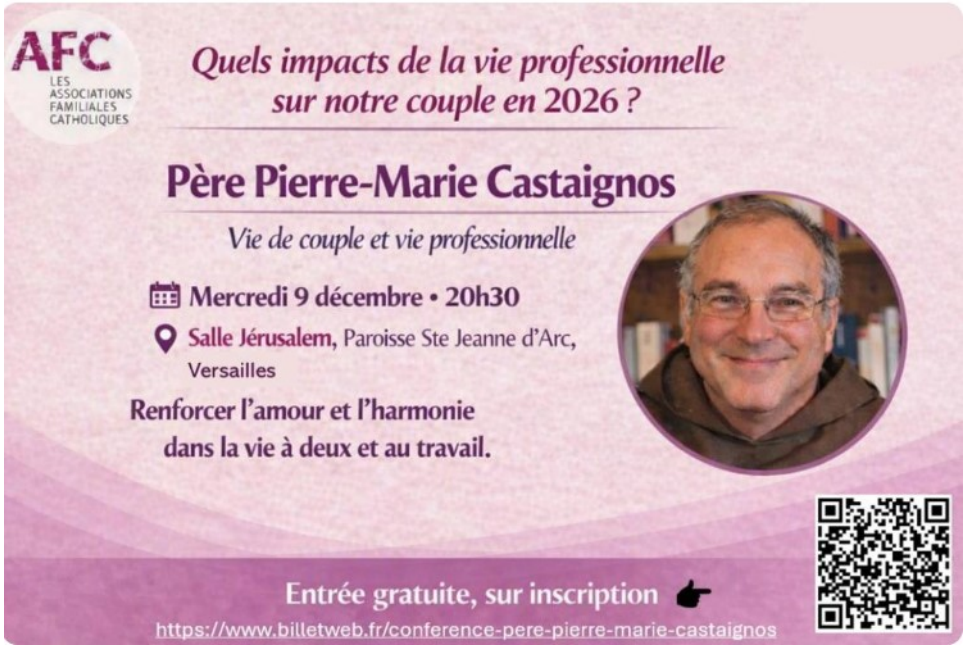

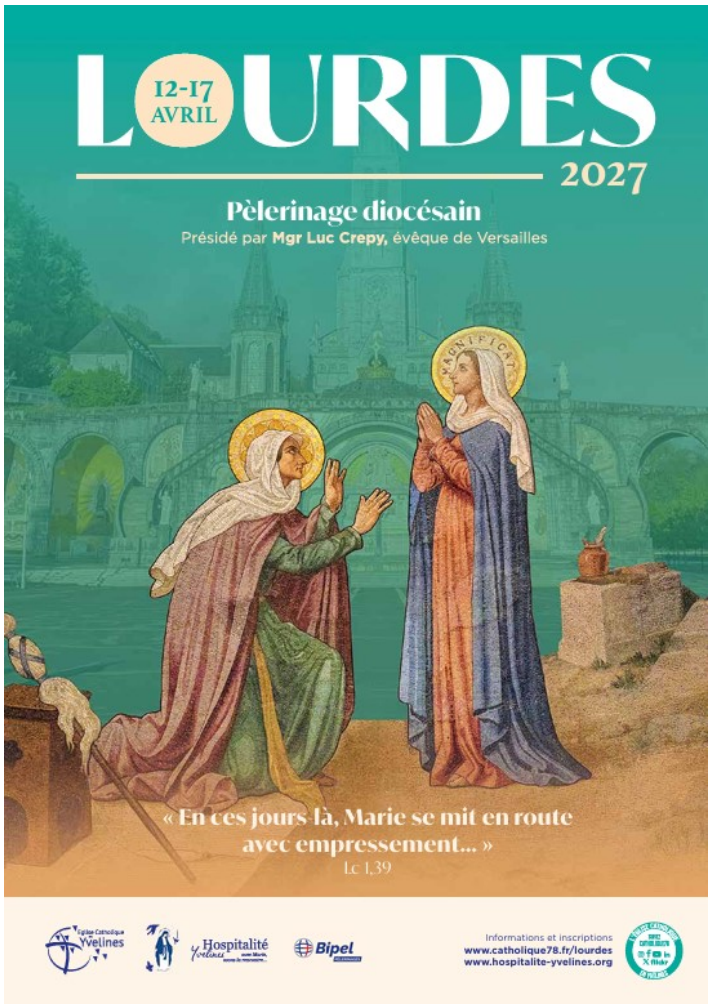

Pèlerinage diocésain LOURDES 2027

Vous souhaitez vous inscrire pour le pèlerinage diocésain du 12 au 17 avril 2027.

- Vous êtes pèlerin et vous partez avec les paroisses ou individuellement.
- Vous êtes pèlerin et vous partez avec l'Hospitalité, en tant qu'hospitalier adulte, en famille ou jeunes (brancardier, en chambre, soignant, malade.....).

Nous vous aiderons à constituer votre dossier, nous constituons un groupe paroisse.

Prenez rapidement contact avec nous.

Contact : paroissenp@gmail.com

Les incontournables

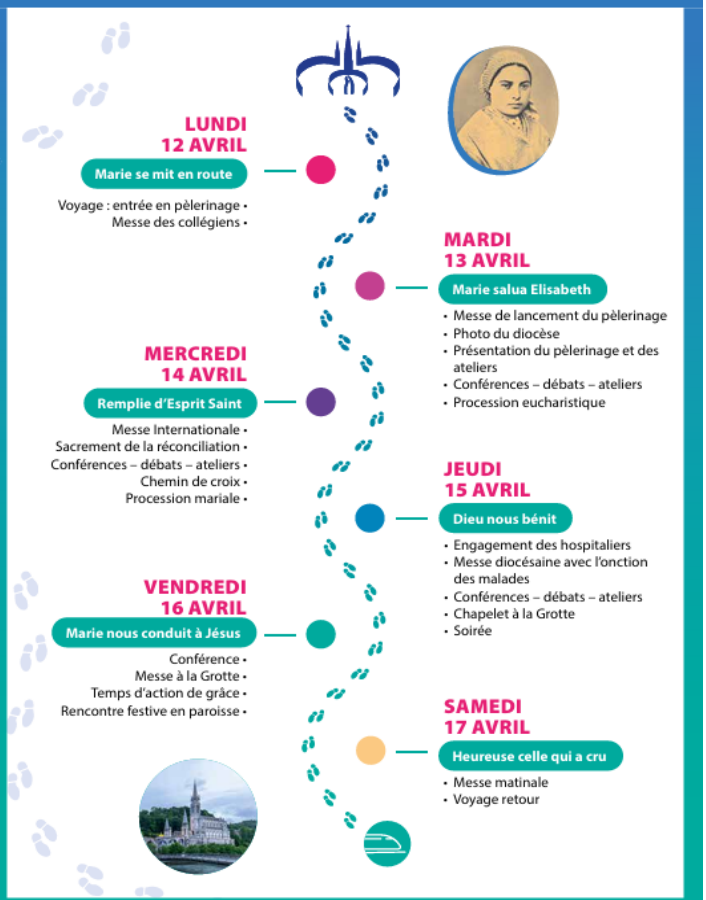

Informations pratiques

Inscriptions sur :

www.catholique78.fr/lourdes

Ouverture : dimanche 22 novembre 2026
Clôture : dimanche 14 février 2027

Tarifs des différentes catégories de pèlerins

1. **Pélerins en paroisse ou individuel** [1]
   Voyage en car & hôtel : 486 €
   Voyage en TGV & hôtel (proche du sanctuaire) : 665 €
2. **Personnes fragiles ou malades, accompagnées par l'Hospitalité**
   à partir de 520 €
3. **Hospitaliers** [2]
   (brancardiers, personnel soignant)
   Adultes à partir de 470 € [1]
   Jeunes (16 - 30 ans) à partir de 390 €
   Famille : Adultes à partir de 420 €
   Enfants (-16 ans) à partir de 310 €
4. **Collégiens et leurs animateurs :** 370 €
   peledescollegiens@catholique78.fr
   Inscription auprès de ton aumônerie

Renseignements

Service des pèlerinages :
permanence les matins
01 30 97 67 61
pelerinages@catholique78.fr

Hospitalité Yvelines :
01 39 24 08 38
hospitalite@hospitalite-yvelines.org

1. Supplément chambre individuelle dans la limite des places disponibles.
2. Être à jour de la cotisation 2027 pour l'Hospitalité (adultes 40 €, jeunes 20 €)



Le prix comprend

par personne

- **Le transport** en TGV spécial, TGV grandes lignes ou en autocar grand tourisme, le transfert à l'hôtel
- **L'hébergement** en chambre double avec salle de bains et toilettes privées
- **Le séjour** en pension complète du dîner du lundi 12 au déjeuner du samedi 17 avril
- Le foulard et le livret
- La participation aux frais de fonctionnement du sanctuaire
- La garantie annulation et les assurances (assistance, rapatriement et responsabilité civile)

Annulation

À signaler par courrier recommandé avec accusé de réception à :
ADV - Service des pèlerinages
16 rue Mgr Gibier - 78000 Versailles

En cas de force majeure ou pour raison médicale, les justificatifs sont à fournir sous un délai de 15 jours.
Un montant de 80 € non remboursable sera retenu pour les frais engagés.

Bipel

Messes en semaine à 9h00
du 1er au 31 décembre 2026

Jours	Lieu	
Mardi 1er décembre	Pontchartrain, 9h	Férie de l'Avent
Mercredi 2 décembre	Pontchartrain, 9h	Férie de l'Avent
Jeudi 3 décembre	Pontchartrain, 9h	Saint François-Xavier
Vendredi 4 décembre	Neauphle-Le-Château, 9h	Saint Jean de Damas
Samedi 5 décembre	**Pontchartrain, 9h**	**Bienheureuse Vierge Marie**
Mardi 8 décembre	Pontchartrain, 9h Pontchartrain, **20h**	Solennité Immaculée Conception de la Vierge Marie
Mercredi 9 décembre	Pontchartrain, 9h	Saint Juan Diego Cuauhtlaoatzin
Jeudi 10 décembre	Pontchartrain, 9h	Notre-Dame de Lorette
Vendredi 11 décembre	Neauphle-Le-Château, 9h	Saint Damase 1er
Samedi 12 décembre	**Pontchartrain, 9h**	**Bienheureuse Vierge Marie**
Mardi 15 décembre	Pontchartrain, 9h	Férie de l'Avent
Mercredi 16 décembre	Pontchartrain, 9h	Férie de l'Avent
Jeudi 17 décembre	Pontchartrain, 9h	Férie de l'Avent
Vendredi 18 décembre	Neauphle-Le-Château, 9h	Férie de l'Avent
Samedi 19 décembre	**Pontchartrain, 9h**	**Présentation de la Vierge Marie**
Mardi 22 décembre	Pontchartrain, 9h	Férie de l'Avent
Mercredi 23 décembre	Pontchartrain, 9h	**+ Messe à l'hôpital de Pontchartrain à 15h30** Saint Jean de Kenty
Jeudi 24 décembre	Pontchartrain, 9h Neauphle-Le-Château, 18h30 + précédée veillée à 18h Pontchartrain, 23h	**Messe du jour, Férie de Noël** **Vigile de Noël** **Nuit de Noël**
Vendredi 25 décembre	Neauphle-Le-Château, **10h30**	Solennité de la Nativité du Seigneur
Samedi 26 décembre	**Pontchartrain, 9h**	**Bienheureuse Vierge Marie**
Mardi 29 décembre	Pontchartrain, 9h	Saint Thomas Becket
Mercredi 30 décembre	Pontchartrain, 9h	6ème jour de l'octave de noël
Jeudi 31 décembre	Pontchartrain, 9h	Saint Sylvestre 1er
Vendredi 1er janvier	Neauphle-Le-Château, **10h30**	Solennité Sainte Marie, Mère de Dieu
Samedi 2 janvier	**Pontchartrain, 9h**	**Bienheureuse Vierge Marie**

VACANCES SCOLAIRES

Messes dominicales du 1er au 31 décembre 2026

Jouars-Pontchartrain Église Saint Lin, 12 rue de Neauphle—78760 JOUARS-PONTCHARTRAIN
Église Saint Martin, 43 rue des Mousseaux—78760 JOUARS-PONTCHARTRAIN
Neauphle-Le-Château Église Saint Nicolas, place aux herbes —78640 NEAUPHLE-LE-CHÂTEAU
Neauphle-Le-Vieux Église Saint Nicolas, 2 rue de Thoiry—78640 NEAUPHLE-LE-VIIEUX (en attente de Trvx—Pas de messes)
Villiers Saint Frédéric Église St Frédéric—3 cours de la ferme—78640 VILLIERS-ST FRÉDÉRIC

WEEK-END		Intentions de messe	Divers
Sam 5 déc. **Dim 6 déc.**	18h30 Villiers-St-Frédéric *Saint Frédéric* 10h30 Neauphle-Le-Château *Saint Nicolas* 18h30 Pontchartrain *Saint Lin*	✞ Roger LEBLANC ✞ Nicolas BERTHIER	*2ème Dimanche de l'Avent Année B* ***Quête impérée pour les Chantiers du Cardinal***
Sam 12 déc. **Dim 13 déc.**	18h30 Villiers-St-Frédéric *Saint Frédéric* 10h30 Neauphle-Le-Château *Saint Nicolas* 18h30 Pontchartrain *Saint Lin*	✞ Marie-Louise DUMAS-BONNARD ✞ Bernard et Yvonne LEMOINE	*3ème Dimanche de l'Avent Année B* ***(Gaudete)***
Sam 19 déc. **Dim 20 déc.**	18h30 Villiers-St-Frédéric *Saint Frédéric* 10h30 Neauphle-Le-Château *Saint Nicolas* 18h30 Pontchartrain *Saint Lin*	✞ Denis LE MEUR ✞ Bernard et Yvonne LEMOINE ✞ Famille MATIBET-LEBLANC	*4ème Dimanche de l'Avent Année B*
Sam 26 déc. **Dim 27 déc.**	18h30 Villiers-St-Frédéric *Saint Frédéric* 10h30 Neauphle-Le-Château *Saint Nicolas* 18h30 Pontchartrain *Saint Lin*	✞ Odile et Pierre de Saint CÉRAN	***Fête de la Sainte Famille de Jésus, Marie et Joseph***
Sam 2 janv. **Dim 3 janv.**	18h30 Villiers-St-Frédéric *Saint Frédéric* 10h30 Neauphle-Le-Château *Saint Nicolas* 18h30 Pontchartrain *Saint Lin*		***Solennité du Seigneur*** ***Épiphanie du Seigneur***

VACANCES SCOLAIRES

Coordinateurs— Responsables

Vie chrétienne

PRÉPARATION AUX BAPTÊMES des petits enfants
***François et Jeanne VILLEMAGNE* (Foyer d'accueil)**

PRÉPARATION AUX BAPTÊMES des enfants en âge de scolarité (parcours Samuel)
Anne-Sophie GARCIA - Odile LESAGE

CATÉCHUMÈNAT Adultes ***Isabelle et Patrick PRIEUR***

NÉOPHYTATS ***Isabelle et Patrick PRIEUR***

CONFIRMATION Adultes ***Tiphaine BRUNEAU***

CATÉCHUMÈNAT Collégiens ***Flore POLDERMAN/ Furhunda PATRIER***

CATÉCHUMÈNAT Adolescents ***Emmanuelle et Pedro LOURO***

CATÉCHISME Adultes ***Père Charles-Henry HUGUET - Nicolas LECERVOISIER***

ÉVEIL A LA FOI **Teresa BARJONA DE FREITAS**, ***Filipa BARBOSA, Morgane CLAISSE, Sylvie COROAS, Alix DAUGUET***

CATÉCHISME ***Père Charles-Henry HUGUET***

AUMÔNERIE ***Frédérique CARLIER***
aumonerie.semaphore@paroissenp.fr

Groupe JEUNES-PRO ***Apolline LECERVOISIER / Guislain LOURO***

AUMÔNERIE EHPAD PCT ***Gérard CERCOT***

PRÉPARATION AUX MARIAGES ***Béatrice et Marc JACOB***

ACCOMPAGNEMENT DES FAMILLES EN DEUIL/OBSÈQUES
Michèle TROIZIER

Coordinateurs Concile Provincial ***Isabelle et Patrick PRIEUR/Tiphaine BRUNEAU***

Œuvres, Mouvements, Groupes

CONSEIL PASTORAL conseilpastoral@paroissenp.fr

CONSEIL PASTORAL POUR LES AFFAIRES ECONOMIQUES

CONSEIL PASTORAL POUR L'ART SACRÉ

ENFANTS DE CHOEUR ***Valentin ANDRE, Louis CARLIER, Maxime GOVINDIN***

CAPELINES ***Valérie POULAIN***

CHORALE ***Jocelyne BURGER / Soline LECERVOISIER***
unecantate@gmail.com / ns.lecervoisier@gmail.com

CHORALE DES ENFANTS ***Joanna GUÉRIN***

SCOUTS DE Neauphle-Thoiry ***Emilie et Etienne DUTHET***
neauphlethoirynotredame@scouts-unitaires.org

AFC ***François MORINIÈRE***
Associations Familiales Catholiques francois.moriniere@wanadoo.fr / 06 64 08 28 26

SECOURS CATHOLIQUE ***Edith FOURNIÉ***
Cœurs Fraternels d'Yvelines epuipesc.cfy@gmail.com / 06 85 28 59 51

GROUPE DE LOUANGE ***Soline LECERVOISIER / Emmanuelle LOURO***

GROUPE DU ROSAIRE ***Martine BERTHIER***
martine.ber@icloud.com

PRIÈRES DES MÈRES ***Isabelle PRIEUR***
iprieur@outlook.com